



Oggetto: Voce di capitolato: "Realizzazione di facciata Ventilata e Coibentata con **TRISO BOOST'R HYBRID + PROFILVENT + EASY WAND**".

Egregio :

Avellino li' 15/04/2019

DESCRIZIONE SISTEMA FACCIATA

Fornitura e Posa in opera di rivestimento di Facciata Ventilata e Coibentata che sarà costituito da un involucro a secco, realizzato con pannelli in *materiale coibente multistrato Termoriflettente TRISO Boost'r Hybrid*, fissati direttamente poi su supporto esistente di tompagno con un listello di abete dello spessore di 2,5 cm. (mezzannella per camera d'aria statica). La stessa sarà poi completata con una sottostruttura in acciaio zincato Tipo PROFILVENT, su cui sarà fissata mediante sistema di fissaggio la skin esterna in pannelli metallici tipo **EASY WAND** in alluminio preverniciato.

RAPPRESENTAZIONE GRAFICA DEL SISTEMA

SPACCATO VERTICALE FACCIATA VENTILATA E COIBENTATA

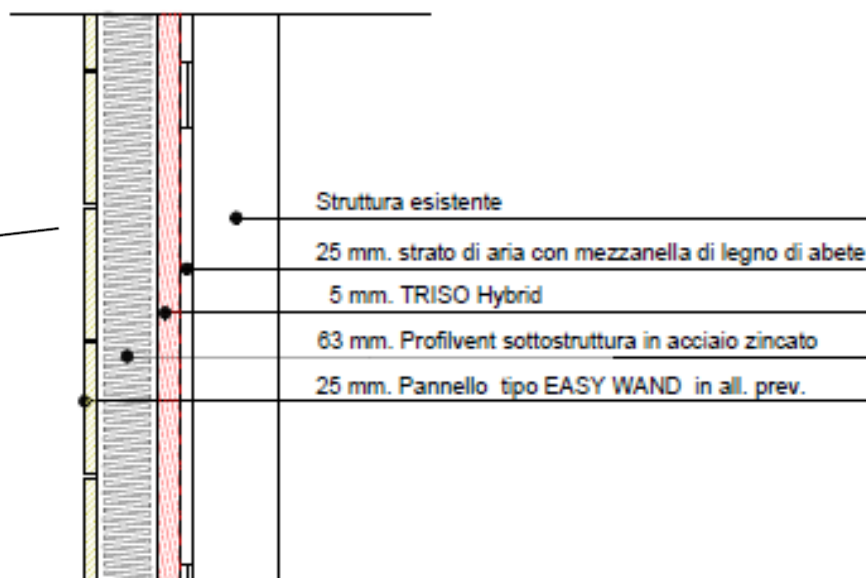

EASY WAND all. prev.

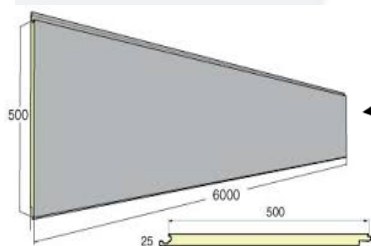



3. : INVOLUCRO EDILIZIO ESTERNO Pannello in alluminio EASY WAND

Fornitura di paramento esterno di rivestimento realizzato con pannello **EASYWAND** in alluminio, spessore complessivo pari a 25 mm, fissaggio nascosto, con le seguenti caratteristiche:

- *Lato esterno* : alluminio spessore minimo 10/10 mm;
- *lato interno* : alluminio spessore 5/10 mm;
- *entazioe* : poliuretano spessore 25 mm;
- *finitura esterna* : preverniciata (*)
- *altezza utile* : 500 mm
- *lunghezza massima consigliata* : 6000 mm
- *lunghezza minima realizzabile* : 500 mm

Il fissaggio dei pannelli sarà effettuato mediante apposite viti autoperforanti a testa cilindrica, in funzione di 1 fissaggio ogni circa 1400 mm, e comunque nel rispetto delle normative e adeguato nel rispondere all'azione del vento.

Sui pannelli **EASYWAND** è possibile effettuare il "panel edging", ovvero la lavorazione di chiusura in testata ottenuta mediante asportazione di parte del poliuretano e ripiegatura della lastra esterna di rivestimento.

In corrispondenza del giunto verticale che si crea accostando i pannelli è consigliabile il raddoppio della sottostruttura per consentire la naturale dilatazione al rivestimento stesso, mentre nel caso in cui non venga richiesta la lavorazione di "panel edging" è possibile installare un profilo di chiusura ad incastro in alluminio estruso verniciato oppure un profilo a "T" ottenuto da pressopiegatura in alluminio con medesimo colore del rivestimento.

(*) *Finitura preverniciata* :

finitura standard : bianco/grigio – rosso bruno – verde muschio – verde pallido

*finitura smooth (**)* : RAL 1002 - RAL 2011 - RAL 3000 - RAL 5010 – RAL 6024 – RAL 7016 –

RAL 7034 – RAL 8017 – RAL 9005 – RAL 9006 – RAL 9010

Finiture speciali : finto mattone – finto legno

(**) *Finitura smooth* :

Verniciatura speciale in superpoliestere HD ad alta durabilità. Spessore del primer da 5 a 7 micron, spessore della verniciatura da 20 a 22 micron e gloss da 4 a 6. Prevista garanzia decennale dalla data di produzione, nel rispetto delle condizioni indicate da fornitore.

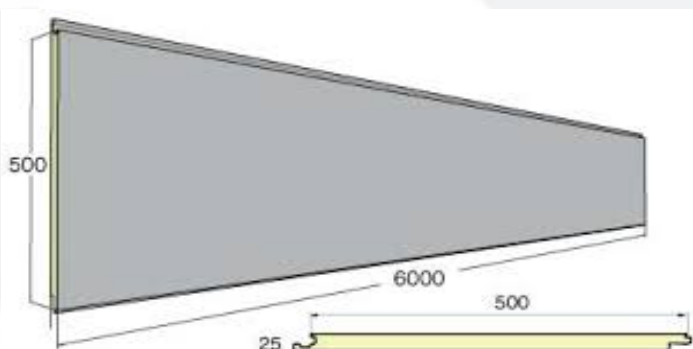

TOTALE : _____ €/mq

- Posa del paramento e terno i rivestimenti in **EASY WAND**

TOTALE : _____ €/mq

AGENCY Srl

c.da S. Eustacchio, 22 | 83100 Avellino
tel. 0825 976970 | fax 0825 976971
info@agency srl.net | www.agency srl.net
P.I. 02673630642

TOTALE PACCHETTO : _____ €/mq



ELEMENTI DI FINITURA

- A. Chiusura inferiore;**
- B. Chiusura superiore;**
- C. Chiusura laterale;**
- D. Angoli;**
- E. Imbotti.**

Fornitura e posa in opera di opere in lattoneria con lamiera di alluminio preverniciato di colore come il rivestimento e di spessore minimo 10/10 mm, per la realizzazione a regola d'arte delle voci suindicate, atte al completamento e rifinitura della facciata in esame.

€/cm di sviluppo l: 1,00

Per esempio:

Scossalina di sviluppo 70 x 1 ml. X € 1.00 ml = € 70.00 ml

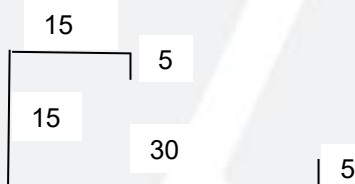



CONDIZIONI GENERALI DI VENDITA

NOTE GENERALI :

1. La quotazione in esame, comprende tutti i materiali per il fissaggio e quelli per il collegamento, gli sfridi del materiale dovuti alla posa.
2. La quotazione non comprende tutti i costi per la fornitura e montaggio/smontaggio dei ponteggi, lo scarico ed i tiri in quota del materiale, le assistenze murarie, i piani di sicurezza, i raccordi di piede e di testata di facciata, i pezzi speciali in opere di lattoneria.
3. Tale quotazione è al netto degli utili d'impresa nonché di eventuali oneri di ribasso d'appalto ed oneri di sicurezza.

CRITERI DI MISURAZIONE :

- *Rivestimento* : conteggiato al **mq.** utile in opera, comprensivo degli elementi indicati nel preventivo, vuoto per pieno per vani inferiori a 3,00 mq;
- *Elementi di finitura* : conteggiati al **cm.** di sviluppo l oltre il prezzo del rivestimento.

Avellino li' 15/04/2019